

PLATNOST DOKUMENTACE		
V _____ dne _____	V _____ dne _____	V _____ dne _____
<b>LEGENDA</b> <ul style="list-style-type: none"> <li>● B1 NAVRŽENÉ PŘECHODNÉ DOPRAVNÍ ZNAČENÍ</li> <li>● B1 TRVALE DOPRAVNÍ ZNAČENÍ</li> <li>● B1 TRVALE DOPRAVNÍ ZNAČENÍ DOČASNĚ ZNEPLATĚNÉ</li> <li>■ UZÁVĚRKA</li> <li>■ OBÍJEZDNÁ TRASA</li> <li>■ ROZSAH POSLUŽNÉHO PRAC. MÍSTA</li> </ul>		
<small>MÍSTNÍ ÚPRAVA PROJEKTU NA POZEMNÍ KOMUNIKACI BUDY REALIZOVÁNA PODLE ZÁKONA Č. 361 / 2000 SB. VYHLÁŠKY Č. 294 / 2013 SB. PODLE PŘÍSLUŠNÝCH ČESKÝCH TECHNICKÝCH NORMŮ ČSN A TECHNICKÝCH POKYNEK MINISTERSTVA DOPRAVY.</small>		
DOPROJEKTOVÝ PROJEKTOVÝ: Richard Peška VYPRACOVANÝ: Lukáš Beránek KONTROLOVANÝ: Lukáš Beránek	OSLOUŽENÍ ZÁKAZNÍK: 12/2025 DATUM: 09/2025 FORMÁT: - MĚŘÍTKO: - CÍL: RDS	 VYZNAČ s.r.o. Sitná 511/1, 566 01 Jihlava OSLOUŽENÍ: 3
NÁZEV STAVBY: III/3951, III/3953 Rapotice průtah II. ETAPA OBEC: Rapotice, kraj Vysočina		

DETAIL UZAVÍRKY

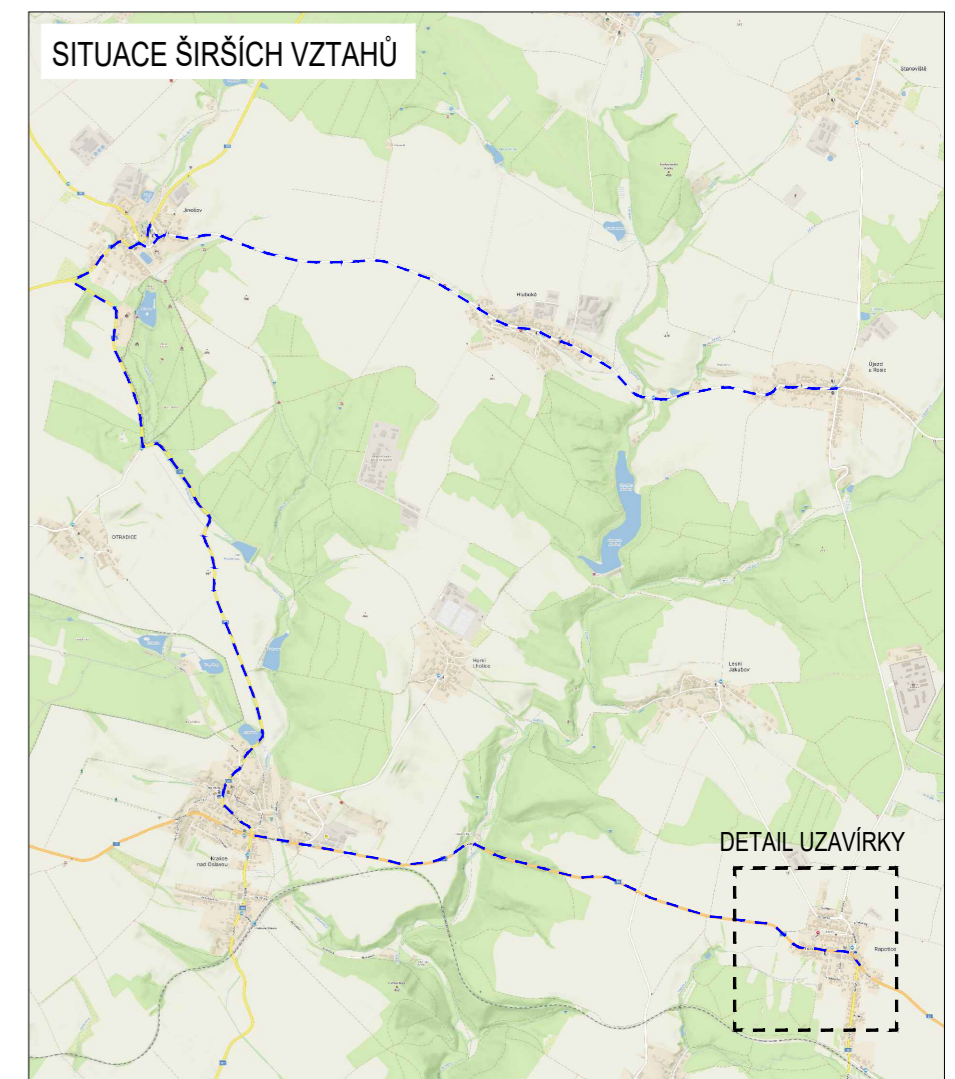
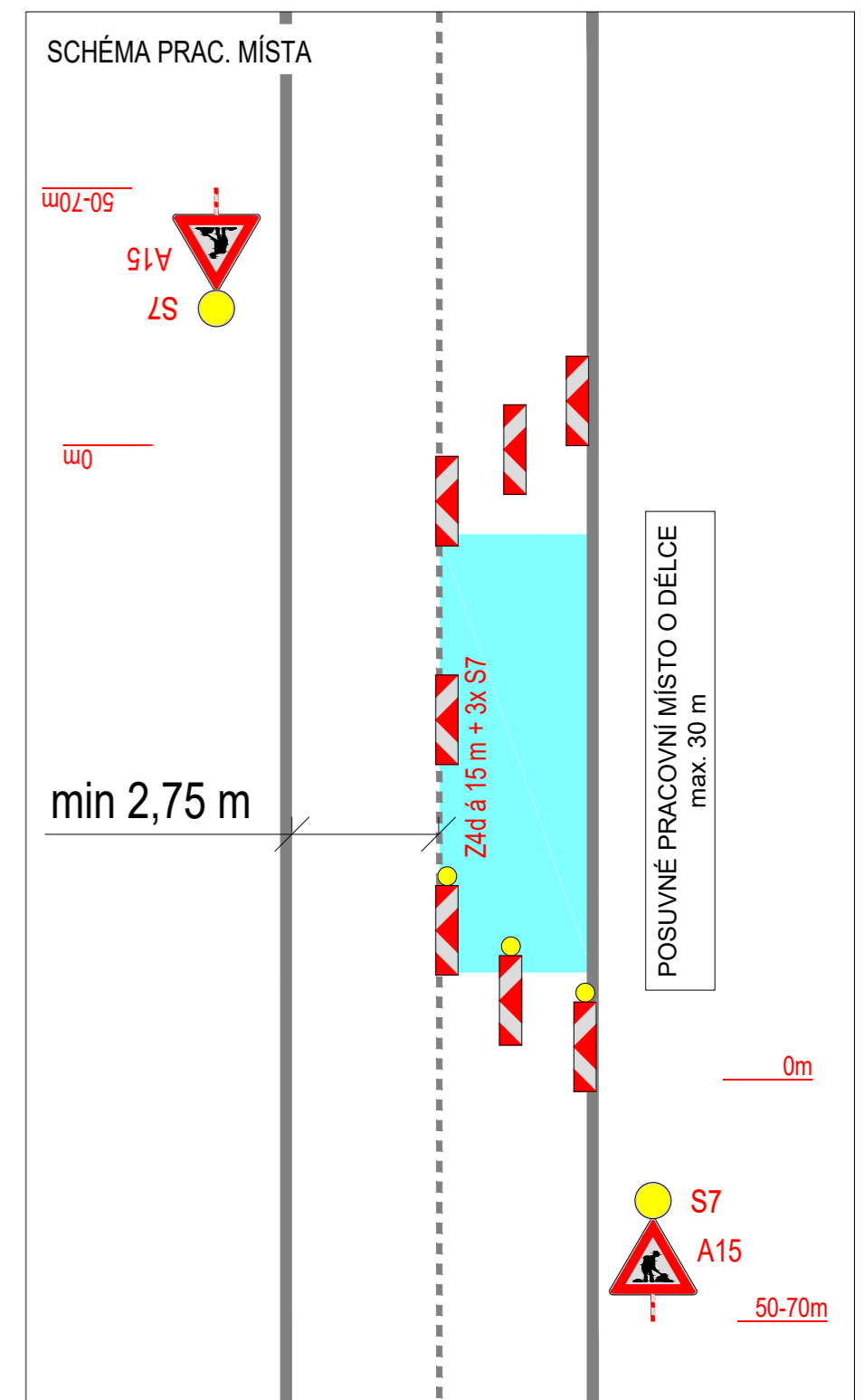
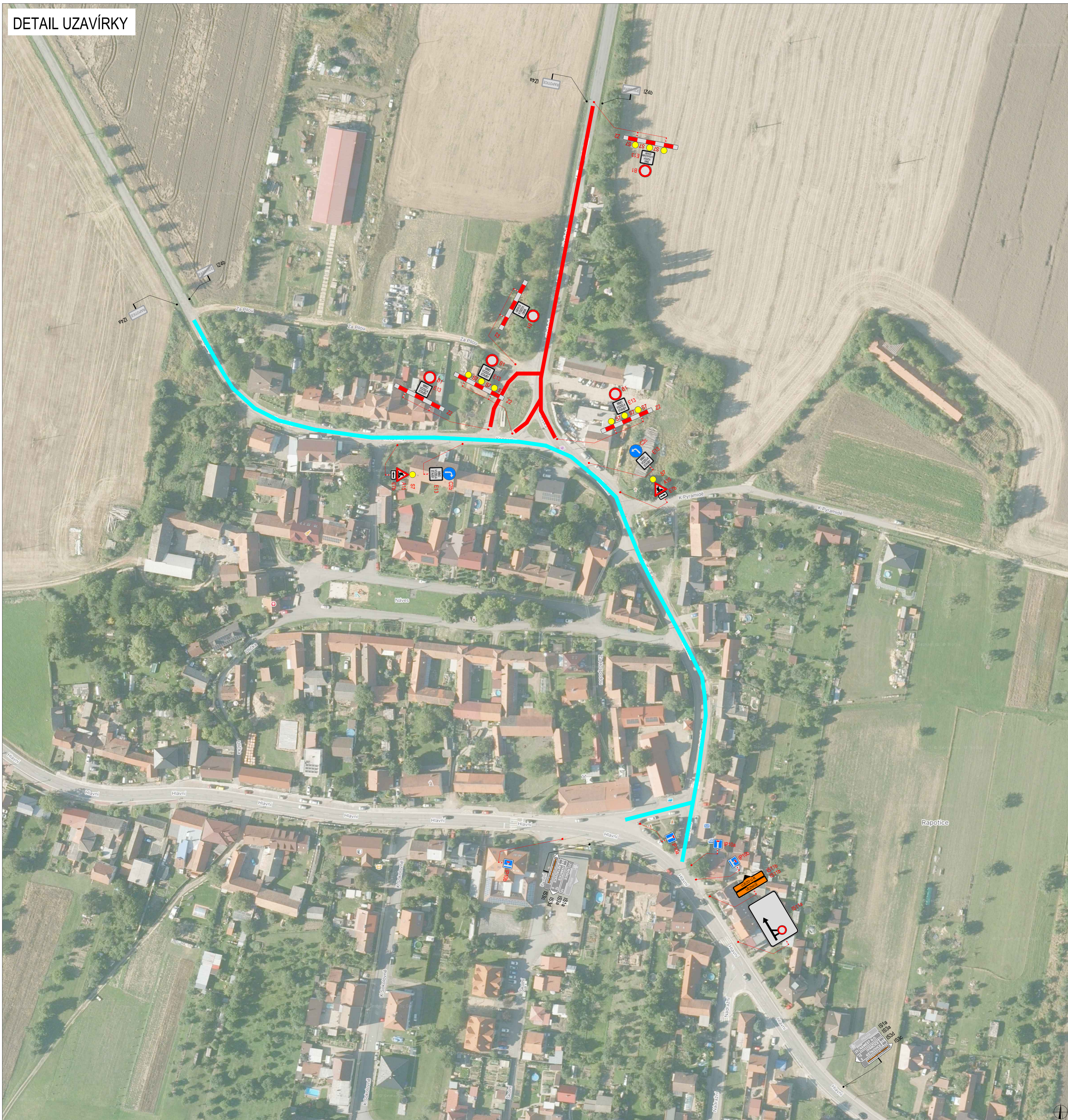

**PLATNOST DOKUMENTACE**

V dne .....	V dne .....	V dne .....
-------------	-------------	-------------

**LEGENDA**

	NAVRŽENÉ PŘECHODNÉ DOPRAVNÍ ZNAČENÍ		UZAVÍRKA
	TRIVALE DOPRAVNÍ ZNAČENÍ		ROZSAH POSUVNÉHO PRAC. MÍSTA
	TRIVALE DOPRAVNÍ ZNAČENÍ DOČASNĚ ZNEPLATNĚNÉ		

MÍSTNÍ ÚPRAVA PROVÁZDĚNÍ NA PODZEMNÍ KANALIZACI BUDĚ REALIZOVÁNA POSE ZÁKONA Č. 362/2005 SB. VYPLAČENÍ Č. 294/2005 SB. PODLE ŘEŠENÝCH ÚMĚRŮ TECHNICKÝCH ADRAM ČKA A TECHNICKÝCH PODMÍNEK MINISTERSTVA DOPRAVY

DOPROVĚDNÉ PROJEKTANT: Richard Petka	ČÍSLO ZÁKAZY: 129/2025		
VYPRACOVANÝ: Lukáš Beránek	DATA: 09/2025		
KONTROLOVANÝ: Lukáš Beránek	FORMÁT: Soubor 31137/1, 366, 51, 31m	VÝZVA: 1,1 a	
NAZEV STAVBY: III/3951, III/3953 Rapotice průtah II. ETAPA okres Třebíč, kraj Vysočina	MĚŘÍTKO: -	ČÍSLO PRŮLOHY: 4	SOUHRNÁ: -
DĚLANÍ: Situace dopravně-inženýrských opatření	ČÍSLO: RDS		