LEGENDA:

- NAVRHOVANÉ PŘECHODNÉ MÍSTO / UPLNÁ UZAVÍRKA
- NAVRHOVANÉ PŘECHODNÉ MÍSTO / SEMAFOROVÉ ÚSEKY
- OBJÍZDNÁ TRASA
- OBJÍZDNÁ TRASA PRO AUTOBUS (NEZNAČENÁ)
- TRASA ZÁKLADNÍ DOPRAVY MEZI SUDICEM A RAKOVNÍKEM (STAČÍ BUS)
- SOUBĚŽNÁ VÝSTAVBA VÝZVA: "V PS ZASTÁVKA - HRANICE KRAJE, ÚSEK I. A II."
- MÍSTNÍ ÚPRAVA SYSTÉLOVÉ DOPRAVNÍHO ZNAČENÍ
- MÍSTNÍ ÚPRAVA SYSTÉLOVÉ DOPRAVNÍHO ZNAČENÍ - DOČASNÉ ZRUŠÍT PLOŠ PŘEDNOSTI
- PŘECHODNÁ ÚPRAVA SYSTÉLOVÉ DOPRAVNÍHO ZNAČENÍ
- PŘECHODNÁ ÚPRAVA SYSTÉLOVÉ DOPRAVNÍHO ZNAČENÍ
- PŘECHODNÁ ÚPRAVA SYSTÉLOVÉ DOPRAVNÍHO ZNAČENÍ - DOČASNÉ ZRUŠIT
- PŘECHODNÁ ÚPRAVA SYSTÉLOVÉ DOPRAVNÍHO ZNAČENÍ V RÁMCI STAVBY "V PS ZASTÁVKA - HRANICE KRAJE, ÚSEK I. A II."
- MÍSTNÍ ÚPRAVA VODOROVNÉHO DOPRAVNÍHO ZNAČENÍ
- MÍSTNÍ ÚPRAVA VODOROVNÉHO DOPRAVNÍHO ZNAČENÍ - DOTČENÁ PODÉLNÝ OBP
- VZAMČENÁ PŘECHODNÉ ÚPRAVY DOPRAVNÍHO ZNAČENÍ

POZNÁMKY:

1. Umístění přechodného dopravního značení dle TP 171 (A) Objízdy pro vymezování pracovních míst na pozemních komunikacích!
2. Stávající dopravní značení v rozporu s přechodnou úpravou bude zneplatněno dočasným nebo zakryto.

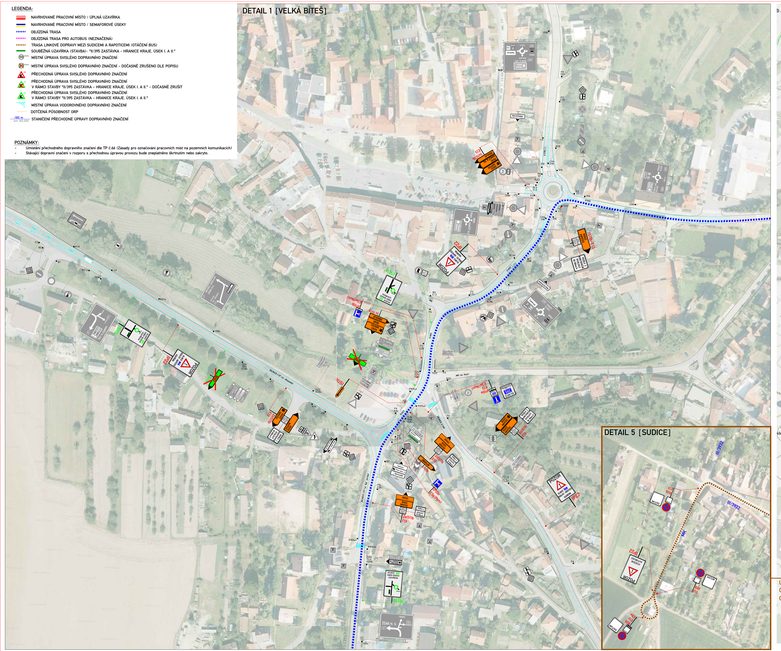

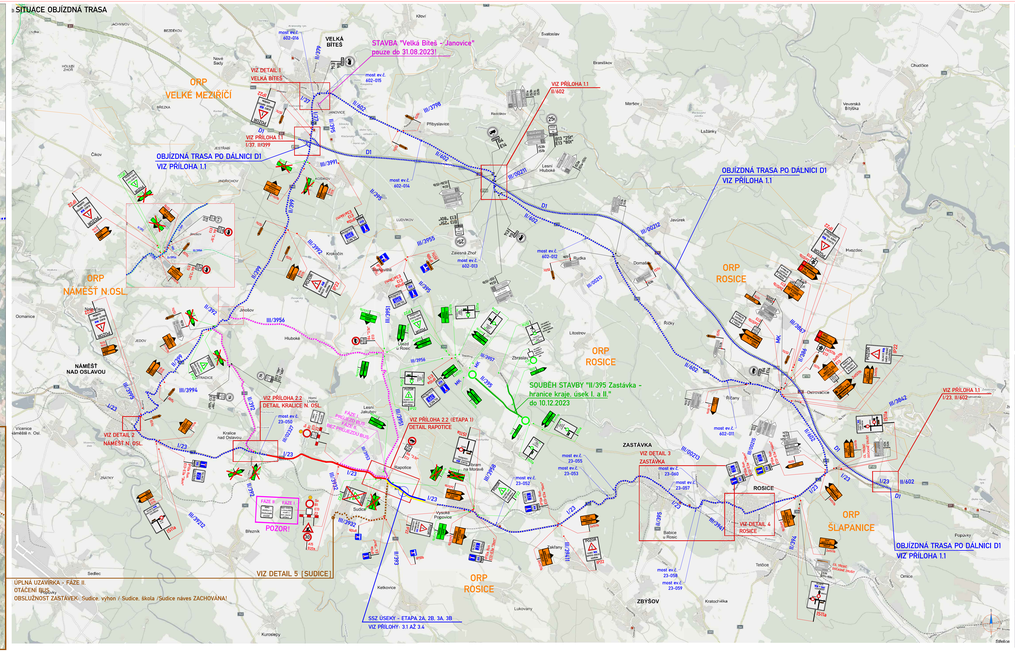

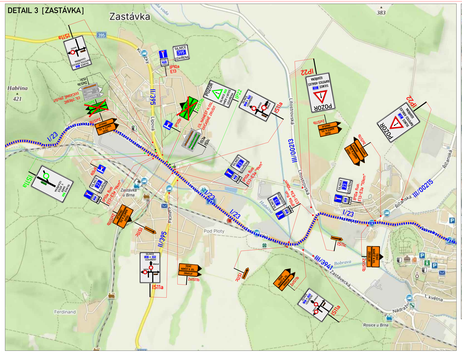

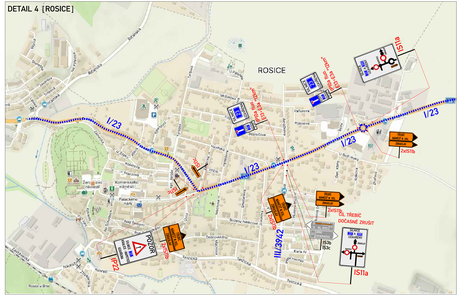

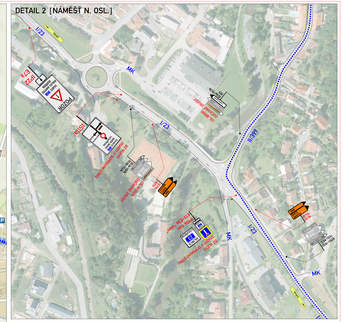

ÚPLNÁ UZAVÍRKA - OBJ. TRASA

Souřadnicový systém: S-JTSK, Výškový systém: Bpv

ŘEDITELSTVÍ SILNIC A DÁLNIC ČR

Generální ředitelství	GŘ ŘSD ČR	Číslo smlouvy	2023/1/1/1
Generální projektant	SUDOP PRAHA a.s. / SUDOP BRNO a.s.	Číslo akce	2023/1/1/1
Hlavní inženýr projektu	Ing. Petr ČERVENKA	Číslo zakázky	2023/1/1/1
Zodpovědný projektant	Ing. Petr ČERVENKA	Číslo zakázky	2023/1/1/1
Stupeň	DÚR	Datum	10/2023
Měřítko	1:1000	Číslo výkresu	2.1

Stavba	I/23 KRALICE NAD OSLAVOU - - HRANICE KRAJE
Objekt	SO 181 DOPRAVNÍ INŽENÝRSKÁ OPATŘENÍ
Příloha	SITUACE OBJÍZDNÁ TRASA
Vypracoval	RDS
Číslo výkresu	2.1