LEGENDA:

- NAVRHOVANÉ PRACOVNÍ MÍSTO / OPLNÁ UZAVÍRKA
- NAVRHOVANÉ PRACOVNÍ MÍSTO / SEMAFOROVÉ ÚSEKY
- OBJÍZDNÁ TRASA
- OBJÍZDNÁ TRASA PRO AUTOBUSY NEZNAČENÁ
- TRASA LINKOVÉ DOPRAVY MEZI SUDICEMI A RAPOTICEMI OTÁČENÍ BUSŮ
- NAVRHOVANÁ UZAVÍRKA STAVBY "II/395 ZASTÁVKA - HRANICE KRAJE, ÚSEK I. A II."
- MÍSTNÍ OPRAVA SVISLÉHO DOPRAVNÍHO ZNAČENÍ
- MÍSTNÍ OPRAVA SVISLÉHO DOPRAVNÍHO ZNAČENÍ - DOČASNÉ ZRUŠENÍ DLE POPISU
- PŘECHODNÁ OPRAVA SVISLÉHO DOPRAVNÍHO ZNAČENÍ
- PŘECHODNÁ OPRAVA SVISLÉHO DOPRAVNÍHO ZNAČENÍ
- V RÁMCI STAVBY "II/395 ZASTÁVKA - HRANICE KRAJE, ÚSEK I. A II." - DOČASNÉ ZRUŠÍT
- V RÁMCI STAVBY "II/395 ZASTÁVKA - HRANICE KRAJE, ÚSEK I. A II." - PŘECHODNÁ OPRAVA SVISLÉHO DOPRAVNÍHO ZNAČENÍ
- V RÁMCI STAVBY "II/395 ZASTÁVKA - HRANICE KRAJE, ÚSEK I. A II."
- MÍSTNÍ OPRAVA VODOROVNÉHO DOPRAVNÍHO ZNAČENÍ
- DOČASNÁ PŘEDNOSTNÍ SMĚR
- STANOVÍM PŘECHODNÉ OPRAVY DOPRAVNÍHO ZNAČENÍ

POZNÁMKY:

1. Umístění přechodného dopravního značení dle TP 134 (Zásady pro označování pracovních míst na pozemních komunikacích)
2. Stavební úpravy stezek a chodníků a přechodnou úpravu přechodu bude zajištěno technickou radou zakázky.

DETAIL 1 [VELKÁ BÍTEŠ]

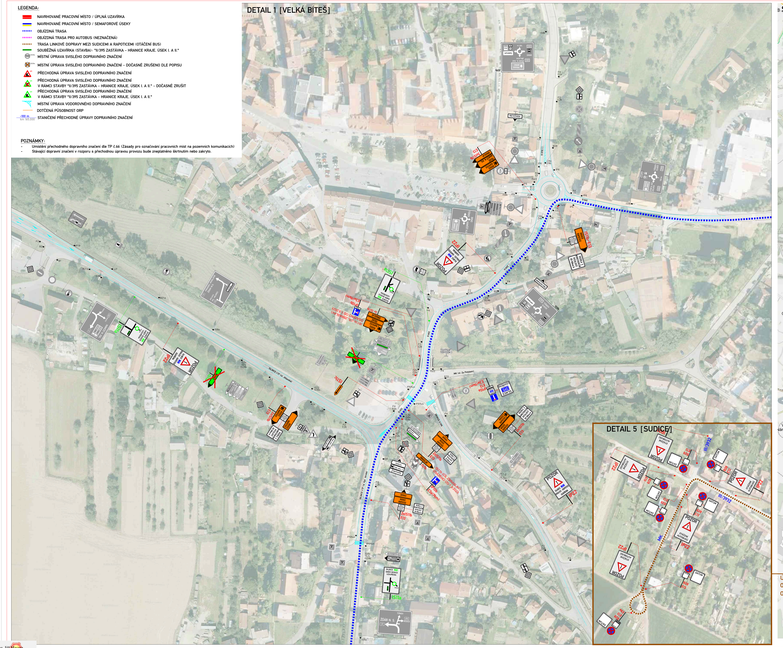

DETAIL 5 [SUDICE]

SITUACE OBJÍZDNÁ TRASA

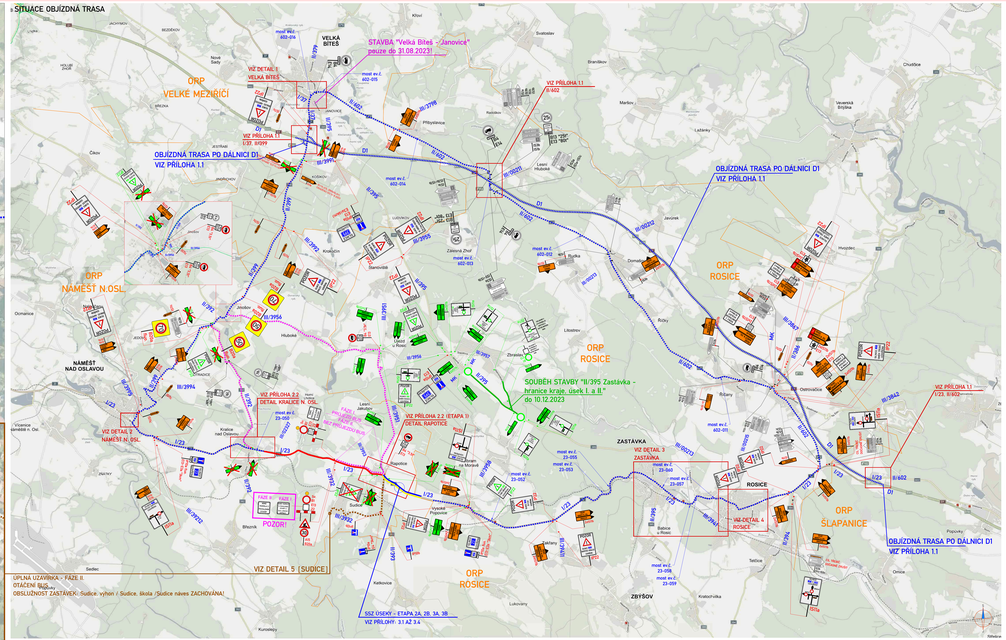

DETAIL 3 [ZASTÁVKA]

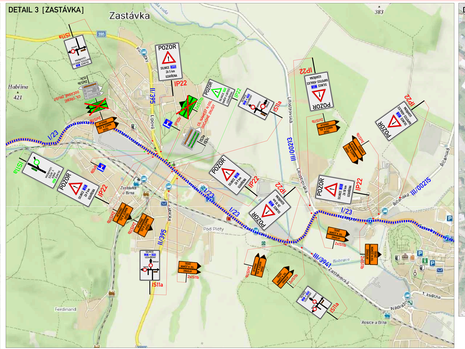

DETAIL 4 [ROSICE]

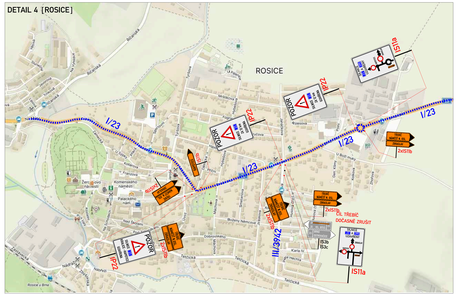

DETAIL 2 [NÁMĚŠŤ N. OSL.]

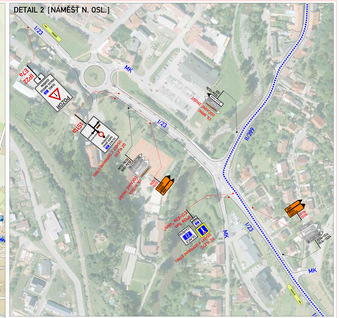

ÚPLNÁ UZAVÍRKA - OBJ. TRASA

ŘEDITELSTVÍ SILNIC A DÁLNIC ČR

Zpracovatel: ZNAKOM s.r.o. Sídlo: Jihlava, Vrchlického 2, 586 01 Jihlava, IČ: 26 866 321			
Jméno	Podpis	Datum	Ing. Pavel Otáhal
Vedoucí projektu			ZNAKOM
Hlavní inž. projektu			
Hlavní inž. stavby			
Zodp. projektant			Zakázka: 2023-0-004

Akce:	0023-004	Datum:	2023-10-04
Místo:	Brno-jih, Vyškov, Jihlava, Žďár	Číslo zakázky:	0023-004
Název:	I/23 KRALICE NAD OSLAVOU - HRANICE KRAJE SO 181 DOPRAVNÍ INŽENÝRSKÁ OPATŘENÍ	Stupeň:	RDS
Přílohy:	SITUACE OBJÍZDNÁ TRASA	Číslo výkresu:	2.1